



FEDERACIÓN ANDALUZA DE DEPORTES DE INVIERNO



FADI
WINTER SPORTS



Ayuntamiento de
Conil de la Frontera



PINAR ROCHE - CÁDIZ
29 ENERO 2023

I MUSHING TERRA CONIL

COPA ANDALUCÍA



ORGANIZA:



Ayuntamiento de
Conil de la Frontera

INSCRIPCIONES: WWW.GLOBAL-TEMPO.COM





FEDERACIÓN ANDALUZA DE DEPORTES DE INVIERNO



FADI
WINTER SPORTS



Ayuntamiento de
Conil de la Frontera



2ª FASE COPA ANDALUCIA MUSHING 2022/23

I MUSHING TIERRA CONIL

DOSSIER DE CARRERA

Conil de la Frontera, Cádiz 29 de Enero de 2023

COMITÉ DE HONOR

Presidente: Excmo. Sr. Alcalde. Juan Manuel Bermúdez Escámez.

Miembros:

- D. Francisco José Guerrero Rodríguez Concejal de Deportes del Ayuntamiento de Conil de la Frontera.
- Doña Cristina Cadenas García, Presidenta del Club Canicross Cádiz.

COMITÉ ORGANIZADOR

- Director de Carrera - Carlos Santandreu
- Responsable de Oficiales – Justo Ferreiro Figueroa
- Responsable de logística – Cristina Cadenas García

Jurado de Carrera integrado por:

- Delegado Técnico, que actuará como presidente.
- El representante de los oficiales de carrera.
- Cronometrador - Global Tempo
- Veterinario Técnico –Equipo Veterinario FADI

Artículo 1. Organización

El Club Deportivo Canicross Cádiz en colaboración con el Excmo. Ayuntamiento de Conil de la Frontera, organizan la 2ª prueba de Copa Andalucía de Mushing para el día 29 de Enero, en la localidad de Conil de la Frontera, Cádiz.

Artículo 2. Reglamentación.

Esta prueba estará organizada de acuerdo con el Reglamento General de Mushing de la FADI vigente a la fecha de la prueba.



Ayuntamiento de
Conil de la Frontera



Artículo 3. Cronometraje.

El cronometraje será con CHIP para todos los participantes de todas las modalidades y categorías. El chip lo llevará el participante puesto en su cuerpo de la manera que indique la organización.

La no entrega del chip por parte de un deportista supondrá una sanción de 20 euros.

Artículo 4. Inscripciones.

Para todos aquellos que se inscribieron en la 1ª convocatoria (18 de diciembre) y no van a poder participar en la nueva fecha (29 de enero), se abre un plazo de solicitud de devolución de inscripciones hasta el día 23 de diciembre, a través del siguiente correo electrónico inscripciones@global-tempo.com

Plazo de inscripción desde el 10-01-2023 hasta el 25-01-2023 a las 15:00h. SOLO PARA NUEVOS INSCRITOS. La inscripción realizada en la 1ª convocatoria, será válida para la nueva fecha, a no ser que se indique lo contrario y se solicite su devolución, tal y como se indica en el punto anterior.

Podrán participar Deportistas con Licencia Anual FADI 2022-23 y pertenecientes a otras Federaciones autonómicas y aquellos deportistas que adquieran la licencia de día.

Las solicitudes de inscripción, para el Campeonato de Andalucía de Mushing deberán realizarse a través de la página de inscripciones <http://global-tempo.com/>

Todos los inscritos podrán participar en más de una disciplina, en cuyo caso hay que rellenar el campo de OBSERVACIONES/Disciplinas con los datos del participante e indicando la otra modalidad en la que participa.

A partir de la fecha y hora de cierre, no se admitirá ningún pago y no se realizará ninguna inscripción a la prueba. El día de la carrera NO se podrán hacer inscripciones en ninguna de las modalidades.

Distancias:

- Modalidades puntuables: **5.000 metros** (dependerá de cómo sean las temperaturas durante el mes de Diciembre el recorrido podrá ser acortado en su distancia).
- Junior: (14-18 años) **3.000metros**
- Infantil (0-13 años; acompañado de adulto, no competitiva, todos llevarán un reconocimiento) **500 metros**.



Ayuntamiento de
Conil de la Frontera



- Nórdicos, podrán participar en cualquiera de las tres distancias y modalidades descritas (puntuables, junior e infantil), pero tendrán que cumplir con el Reglamento de FADI para nórdicos, es decir, si no tienen reconocimiento de raza, solo podrán participar en la modalidad abierta.

PRECIOS

Categorías ADULTA Y JUNIOR

El precio de las inscripciones será de **18 euros** para los deportistas **con Licencia de Federado Anual**.

Para la modalidad **POPULAR (NO Federados)**, el precio será de **16 euros**. Para participar en esta modalidad se cumplirán todos los requisitos exigidos en el reglamento de la FADI vigente: edad del perro mínima 18 meses, arnés y línea correctos y vacunas al día. Este precio incluye la Póliza de Accidentes Deportivos "licencia federativa por un día" y se gestiona a través del formulario de inscripción <http://global-tempo.com/> Siendo obligatorio en este trámite el envío del "[Consentimiento Informado](#)". Sin este documento el deportista no podrá obtener la licencia de día y por tanto no podrá participar en la prueba

Categoría INFANTIL.

Será obligatoria la posesión de la "Licencia de Federado de 1 día" con un coste de **5€**. La licencia y la inscripción, al igual que el resto de las modalidades, se realizará a través de <http://global-tempo.com/> Siendo obligatorio en este trámite el envío del "[Consentimiento Informado](#)" firmado por ambos padres/tutores legales. Sin este documento el deportista no podrá obtener la licencia de día y por tanto no podrá participar en la prueba.

PARTICIPANTES QUE DOBLEN MODALIDAD:

LA SEGUNDA MODALIDAD TENDRÁ UN COSTE DE **18€**.

La participación en más de 1 modalidad no garantiza que haya tiempo suficiente entre una categoría y otra para poder participar, aunque se intentará en la medida de lo posible y se atenderá en lo indicado en el reglamento.



Ayuntamiento de
Conil de la Frontera



Artículo 5. Documentación

Se recuerda a los deportistas, que participen en la prueba, que para poder retirar el dorsal deberán llevar:

- DNI
- La cartilla veterinaria debidamente actualizada.
- Línea de tiro y arnés para revisar.

Artículo 6. Programa

Sábado 28/01/2023

- Reconocimiento Veterinario Horario de tarde y recogida de dorsales (horario a concretar)
- Formación:
 - Prevención de lesiones en el Mushing: Álvaro Sánchez -Ferragut.
 - Experiencia en el Campeonato del Mundo: Marcelino Orden Losada

Domingo 29/01/2023

- RECONOCIMIENTO VETERINARIO Y RECOGIDA DE DORSALES: 6:30-8:00h
- CHARLA TÉCNICA: 7:45 h

HORARIOS DE SALIDAS (ESTOS HORARIOS SON ORIENTATIVOS PODRIAN VARIAR).

- CARROS: 8:00
- BIKEJORING: 8:40 h
- SCOOTER: 9:15 h
- CANICROSS: 9:45 h
- CANICROSS JUNIOR: 10:30h
- CANICROSS POPULAR: 10.45h
- CANICROSS INFANTIL: 11:30h

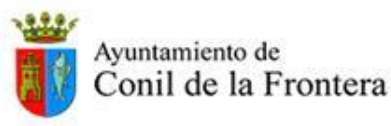

Artículo 7. Trofeos

Se entregará trofeo/obsequio a los tres primeros participantes de cada categoría que crucen la meta.

La entrega de premios se realizará en la zona de pódium destinada al efecto

Artículo 8. Stake-out.

- Se habilitará una zona de stake-out próxima al circuito separada por Categorías.
- El Stake-out, por la seguridad que conlleva para los perros de competición, estará cerrado solo para los perros de los deportistas que compitan en la prueba, para así evitar y transmitir el mensaje de vacunaciones que se exige para los animales.





Ayuntamiento de
Conil de la Frontera



Artículo 9. Identificaciones.

Todo el personal de carrera estará claramente identificado con distintivos indicativos de con la labor que desempeña.

Artículo 10. Distancias (Km)

DISTANCIA	DICCIPLINA	EDADES
5	Canicross	Adultos 19-99 años
3	Canicross	Junior 14-18 años
0,5	Canicross	Infantil 0-13 años
5	Bikejoring	Adultos 19-99 años
3	Bikejoring	Junior 14-18 años
5	Scooter 1 perro	Adultos 19-99 años
3	Scooter 1 perro	Junior 14-18 años
0,5	Scooter 1 perro	Infantil 0-13 años
5	Scooter 2 perros	Adultos 19-99 años
3	Scooter 2 perros	Junior 14-18 años
5	DR4	Adultos 19-99 años
5	DR6 Y DR8	Adultos 19-99 años
3	Canicross, bikejoring y scooter popular	Adultos 19-99 años

Artículo 11. Ubicación y localización del circuito. Accesos y comunicaciones.

Conil de la Frontera municipio español de la provincia de Cádiz, en Andalucía. Situado en un enclave maravilloso está el Pinar de Roche donde se desarrollará la prueba Mushing Tierra Conil.

https://maps.app.goo.gl/oh2AFAa78sJ1aCrMA?g_st=iw

Artículo 12. Los circuitos

El circuito estará señalizado convenientemente y consistirá en disponer de señales de Mushing y de cinta de color y malla de balizamiento, a lo largo de todo el recorrido donde sea posible para señalar los senderos. No obstante, en las zonas de camino o sendero bien delimitadas y que no den lugar a equivocaciones podrá obviarse la señalización total, ciñéndose ésta a las zonas peor delimitadas. En las rectas, se dispondrán fragmentos de cinta cada pocos metros a modo de recordatorio de que estamos en la buena dirección. Se establecerán controles de pista en todos los puntos conflictivos del circuito. Una vez iniciada la carrera el circuito deberá quedar libre de



FEDERACIÓN ANDALUZA DE DEPORTES DE INVIERNO



FADI
WINTER SPORTS



Ayuntamiento de
Conil de la Frontera



viandantes, bicicletas, vehículos y animales, en la medida de lo posible. Se dispondrán voluntarios repartidos por el circuito además de los controles de pista, personal de protección civil, y policía local, coordinados todos ellos por el jefe de pista que estará en contacto permanente con el director de la prueba.

CIRCUITO 5 KM

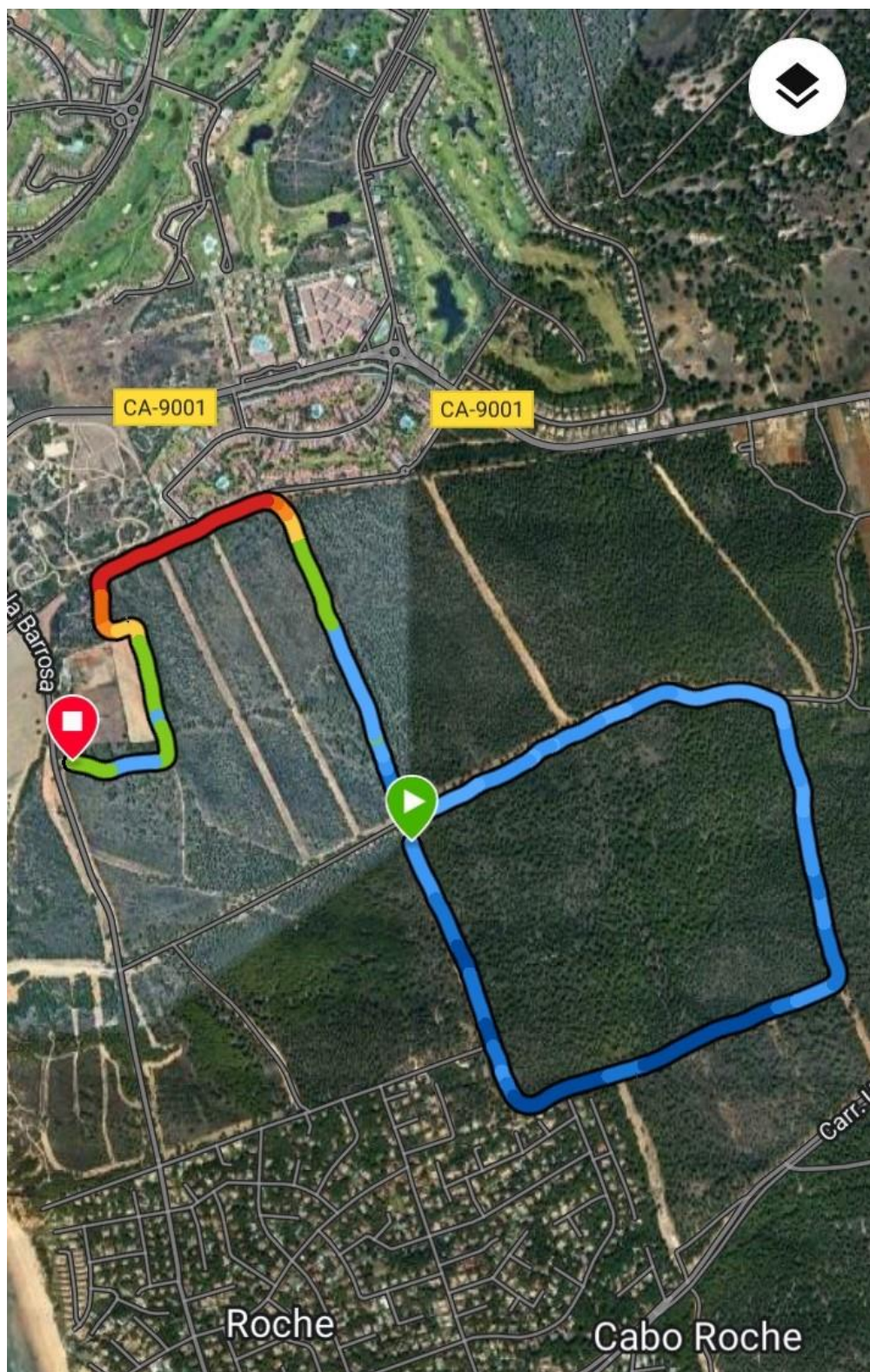



FEDERACIÓN ANDALUZA DE DEPORTES DE INVIERNO



FADI
WINTER SPORTS



Ayuntamiento de
Conil de la Frontera



CIRCUITO 3 KM

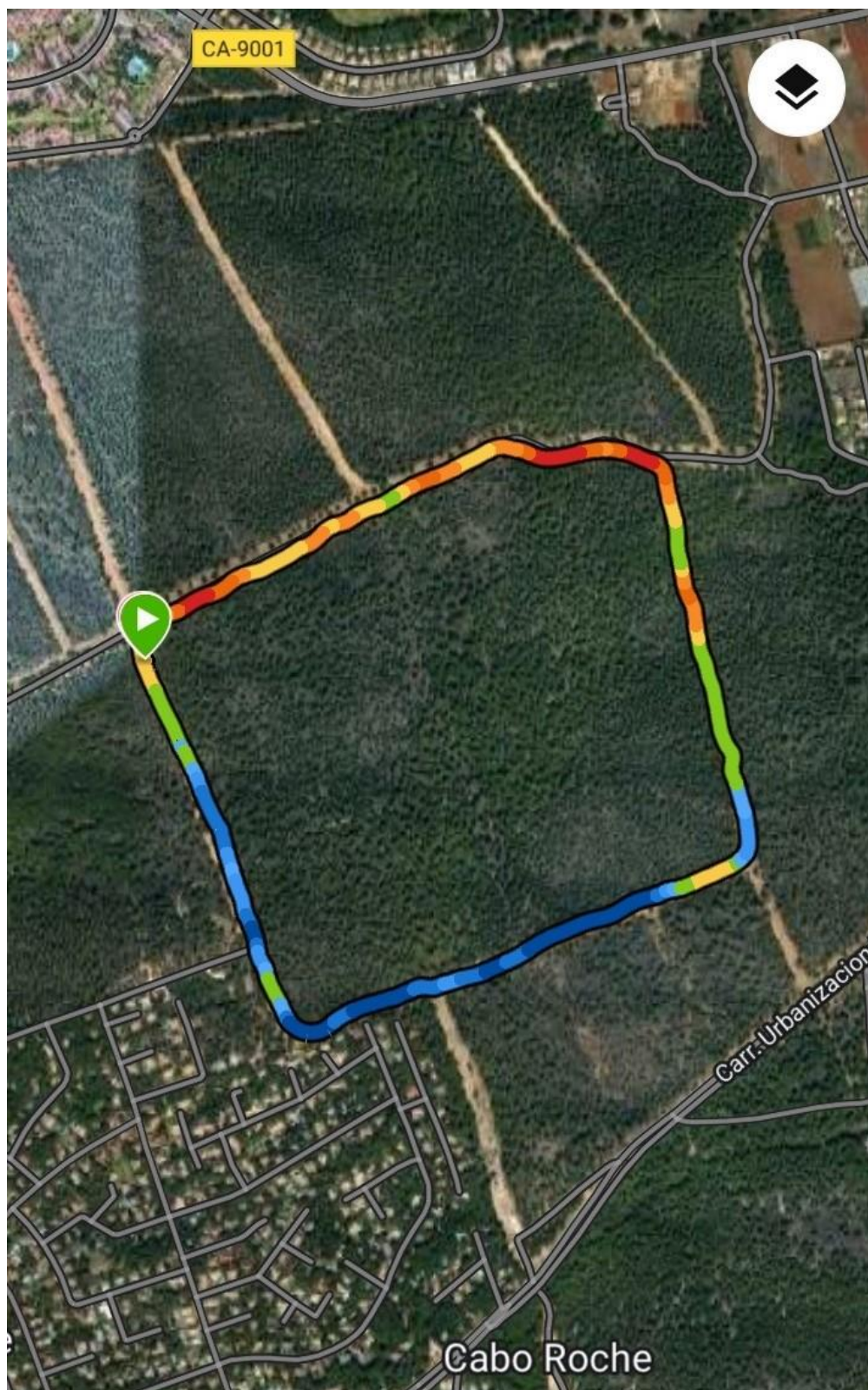

Los circuitos estarán señalizados correctamente con señales de mushing, cinta de color y malla de balizamiento, a lo largo de todo el recorrido donde sea posible señalar los senderos.



FEDERACIÓN ANDALUZA DE DEPORTES DE INVIERNO



FADI
WINTER SPORTS



Ayuntamiento de
Conil de la Frontera



Se establecerán controles de pista en todos los puntos conflictivos del circuito. Una vez iniciada la carrera el circuito debe quedar libre de viandantes, bicicletas, vehículos y animales en la medida de lo posible. Se dispondrá de voluntarios repartidos por el circuito además de los controles de pista y personal de protección civil.

ANEXO – MEDIO AMBIENTE

Desde la FADI, se apuesta en todo momento por el respeto al Medio Ambiente y por tanto declaramos, cumplir con el protocolo de actuación que ahora se detalla.

No deteriorar o alterar cualquier recurso biótico, geológico, cultural o, en general, del paisaje.

No producir alteraciones significativas de los ecosistemas y de los patrones de comportamiento de los seres vivos.

No verter ni arrojar objetos o residuos, sólidos, o líquidos fuera de los lugares habilitados al efecto.

Responsabilizarse de la recogida y retirada de los residuos una vez finalizada la prueba.

No producir prácticas que puedan producir erosiones en el suelo, cambio de patrones naturales en drenajes o pérdidas de suelo en general.

No encender fuego, ni producir riesgo de incendio.

No producir ruidos que perturben la tranquilidad del espacio o la fauna.

Minimizar el uso de luz artificial y restringirla para cubrir las necesidades de la orientación, seguridad y emergencia.

No abandonar los caminos y sendas marcadas a tal efecto por la organización.

Prohibido sacar los vehículos de apoyo de los caminos fijados por la organización, no abandonando en ningún momento el trazado para asistencia.

El deportista para recoger la comida que se entregará a cada corredor a través de un ticket, tendrá que aportar el recipiente para servirle, así reducimos el uso de plásticos

Dicho protocolo, también, se le facilitará a cada corredor para tener conocimiento de las normas a seguir dentro del entorno donde se desarrollará la prueba.



FEDERACIÓN ANDALUZA DE DEPORTES DE INVIERNO



FADI
WINTER SPORTS



Ayuntamiento de
Conil de la Frontera



DONDE DORMIR

Conil Alquila Apartamentos Turísticos

Reservas: 618406040

Check in: 682240043